REAL ESTATE GROUP4U

PRIESTRANNÝ POSCHODOVÝ DOM S GARÁŽOU

152 000 €

Dom na kľúč s garážou

Kraj:	Žilinský kraj
Okres:	Bytča
Obec:	Bytča
Ulica:	Bytča
Druh:	Domy
Typ domu:	Rodinný dom
Typ:	Predaj
Úžitková plocha:	

PODROBNÉ INFORMÁCIE

Status:	aktívne	Počet izieb:	4
Vlastníctvo:	osobné	Garáž:	áno
Plocha pozemku:	1 m^2	Celková plocha:	115.63 m^2
Úžitková plocha:	115.63 m^2	Počet garáží:	1
Zastavaná plocha:	91.79 m^2	Plocha garáže:	24.5 m^2
Stav:	novostavba	Vykurovanie - podlahové:	áno

POPIS NEHNUTEĽNOSTI

Realitná kancelária REG4U *Vám ponúka na pozemku v okolí Bytče* ***VÝSTAVBU moderného poschodového rodinného domu*** *- 4 izbového bungalovu* ***typ VDT 20*** *s garážou, dostatkom úložného priestoru a veľkým technickým zázemím:*

- *zastavaná plocha: 91,79 m2*
- *úžitková plocha: 115,63 m2*
- *rozmery domu: 6,7 x 13,7 m*
- *obytné miestnosti: 4*

Ponuku nájdete na stránke: realestategroup4u.sk, ***ID: 12823316***

Cena RD v 2 variantoch možnej výstavby vrátane DPH:

HOLODOM: 143 000 .-€

DOM NA KĽÚČ: 152 000.-€

**cena domu s garážou bez drevenej pergoly*

CENA DOMU NEZAHŔŇA PRÍPOJKY INŽINIERSKÝCH SIETÍ A POZEMOK. VIAC INFO O POZEMKU V RK.

Výhody projektu:

- *katalógový projekt – výhodná cena*
- *použité kvalitné materiály*
- *rýchlosť výstavby*
- *energetický certifikát v triede A0, mesačné náklady na vykurovanie do 150,-€/mesiac*
- *záručný a pozáručný servis*

Zhotovenie stavby:

- *montovaná*

Predpokladaný termín dokončenia hrubej stavby už do 2 týždňov.

V projekte je možnosť bezplatných, malých úprav v dispozičnom riešení interiéru stavby v rámci projektových možností.

V REG4U vybavíme za Vás:

- *hypotéku a právne služby*
- *kataster*
- *inžinierske siete*
- *koordináciu projektu a výstavby*
- *stavebné povolenie*
- *kolaudáciu*
- *služby interiérového dizajnéra*

Ponuku nájdete na našej web stránke v kategórii Domy na kľúč: https://www.realestategroup4u.sk/domy-na-kluc

Call centrum: 0911 175 510

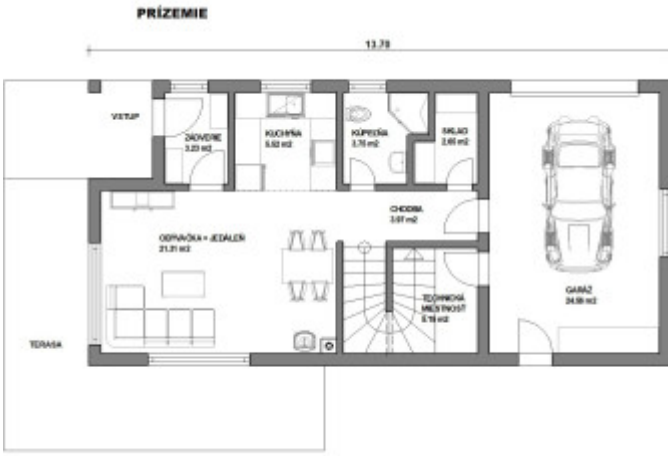

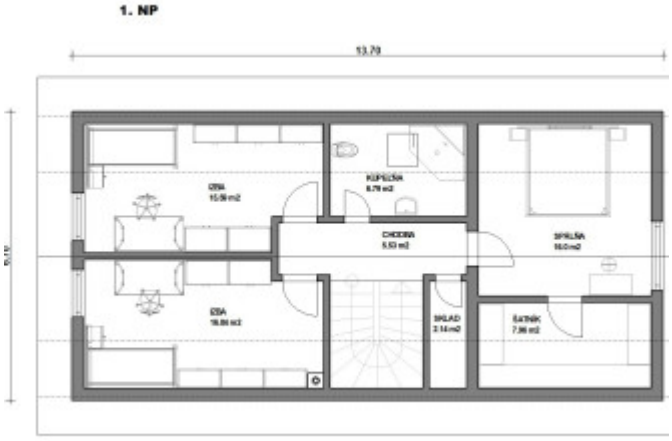

REALITNÝ MAKLÉR

Maklér : ***Alena Večerková***
Telefón : ***+421 911 175 510***
E-mail: ***info@realestategroup4u.com***